

**Zeichenerklärung**

- Grunderwerb für Stadt Miltenberg
- Grunderwerb für Markt Großheubach
- Grunderwerb für den Freistaat Bayern
- Vorübergehende Inanspruchnahme
- 39 | 8045 Lfd. Nr. im GE-Verzeichnis | Flurnummer
- 45 m<sup>2</sup> Grunderwerb für Stadt Miltenberg
- 23 m<sup>2</sup> Grunderwerb für Markt Großheubach
- 23 m<sup>2</sup> Grunderwerb für den Freistaat Bayern
- 23 m<sup>2</sup> Vorübergehende Inanspruchnahme
- Grunderwerbsgrenze
- Grenze der vorübergehenden Inanspruchnahme
- Planfeststellungsgrenze
- Gemarkungsgrenze
- geplante Gemarkungsgrenze (nachrichtlich)
- Im GE-Verzeichnis geändert
- Im GE-Verzeichnis neu

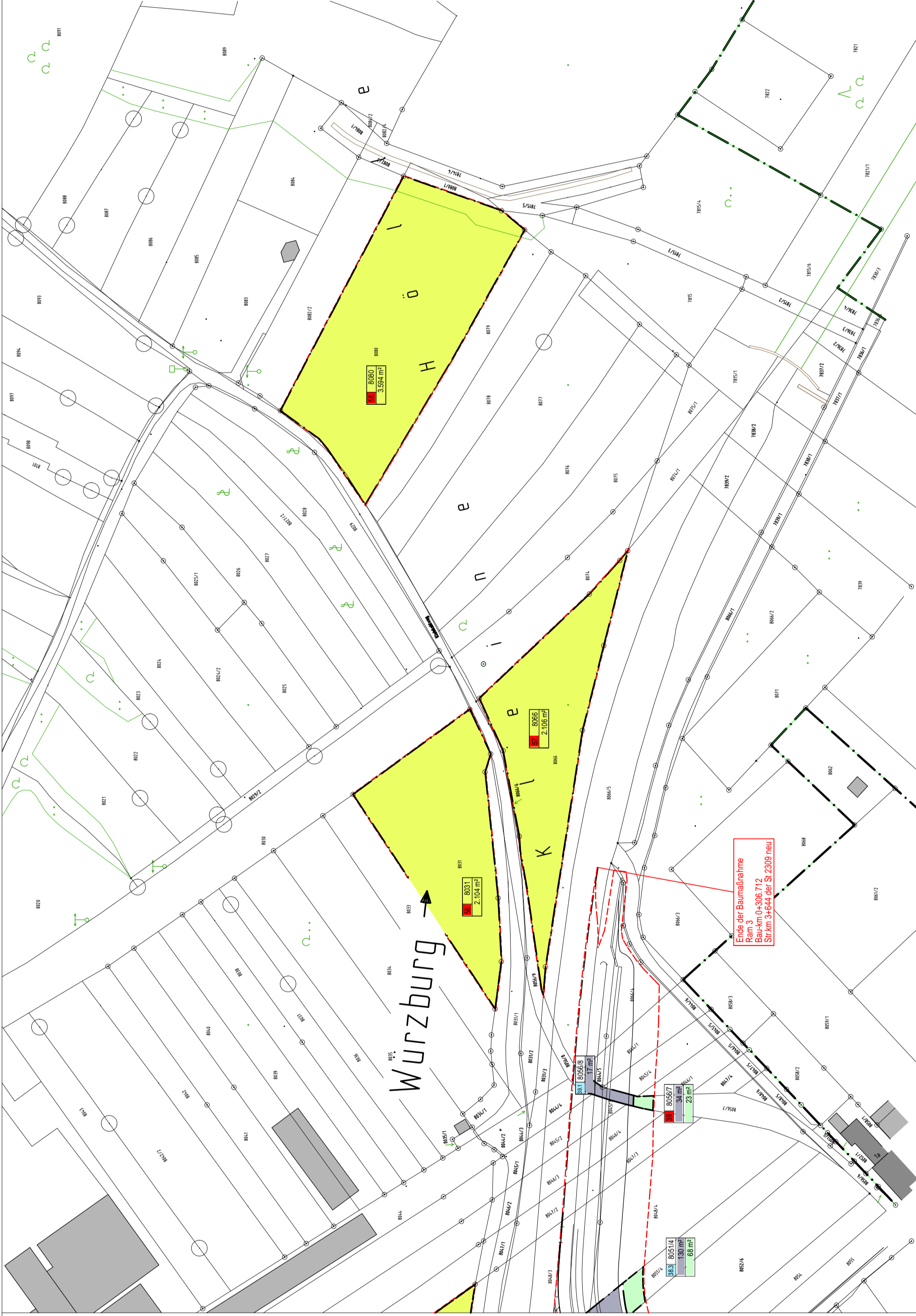

Ende der Baumaßnahme  
Baum Nr. 0-306.712  
Baum Nr. 0-306.712  
St. km 3+644 der St. 2309 neu

**Deckplan 14.1.2 T1**  
vom 09.04.2013  
ersetzt Unterlage 14.1.2 vom 14.11.2011

	Art der Änderung	Datum	Name
1	Grundstücksgrenzen, Lärmschutzmaßnahme, Straßenbestand, Geh- und Radwegverlauf	02.04.2013	A. H.

Entwurfsbearbeitung:  

 Ingenieurbüro  
 Bernd Eilbacher  
 Bischoffstr. 62  
 63897 Miltenberg

 <b>Markt Großheubach</b> gez. Oettinger, 1. Bürgermeister	 <b>Stadt Miltenberg</b> gez. Bieber, 1. Bürgermeister
--	--

 <b>Freistaat Bayern</b> Staatliches Bauamt Aschaffenburg <small>Comeniusstraße 1, 63759 Aschaffenburg, Tel. 0602 1393-1, Fax 0602 1393-269, E-Mail: poststelle@stabaab.bayern.de</small>	Unterlage <b>14.1.2 T1</b> Blatt Nr.
--	---

Planfeststellung		Datum	Zeichen
bearbeitet			
gezeichnet			
geprüft			
Datei			
<b>Grunderwerbsplan</b>			
Neubau der Anschlussstelle Miltenberg-Nord/ Großheubach Gewerbegebiet Auweg			
St 2309			
Maßstab 1:1.000			

Aufgestellt:  
 Aschaffenburg, den 14.11.2011 /09.04.2013  
 Staatliches Bauamt

gez. B i l l e r, Leitender Baudirektor